

MONTHLY MEMBERSHIP PROGRESS REPORT

UBICACIÓN VENEZUELA

District E 1

Results as of: 5/31/2022

| Clubes | | | |
|-------------------------|-----------------------|---------------|----------------------|
| RESULTADOS DE 2021-2022 | | | |
| TRIMESTRE | META DE CLUBES NUEVOS | NUEVOS CLUBES | CLUBES DADOS DE BAJA |
| JUL/AGO/SEP | 1 | 1 | 0 |
| OCT/NOV/DIC | 1 | 0 | 0 |
| ENE/FEB/MAR | 1 | 0 | 0 |
| ABR/MAYO/JUN | 1 | 3 | 0 |

| socios | | | |
|-------------------------|--------------------------------|--------------------------|---|
| RESULTADOS DE 2021-2022 | | | |
| TRIMESTRE | META DE AUMENTO NETO DE SOCIOS | AUMENTO ACTUAL DE SOCIOS | Nº REAL DE SOCIOS DADOS DE BAJA (incluidos traslados) |
| JUL/AGO/SEP | 130 | 59 | 46 |
| OCT/NOV/DIC | 75 | 43 | 37 |
| ENE/FEB/MAR | 75 | 32 | 72 |
| ABR/MAYO/JUN | 75 | 130 | 54 |

METAS Y CIFRA ACUMULATIVA DE CLUBES NUEVOS

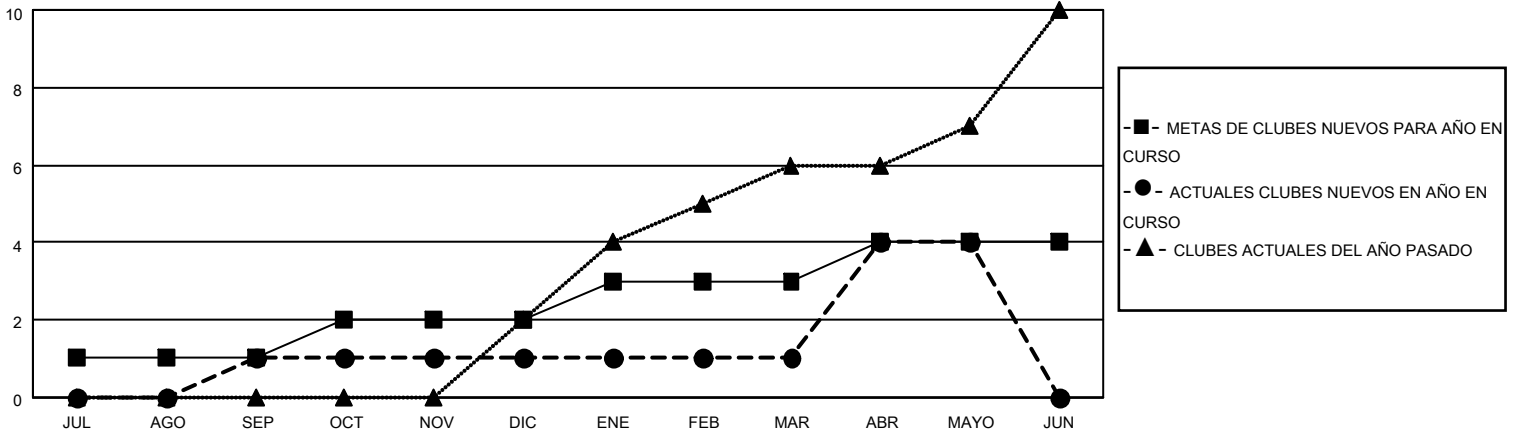

METAS Y CIFRA ACUMULATIVA DE SOCIOS

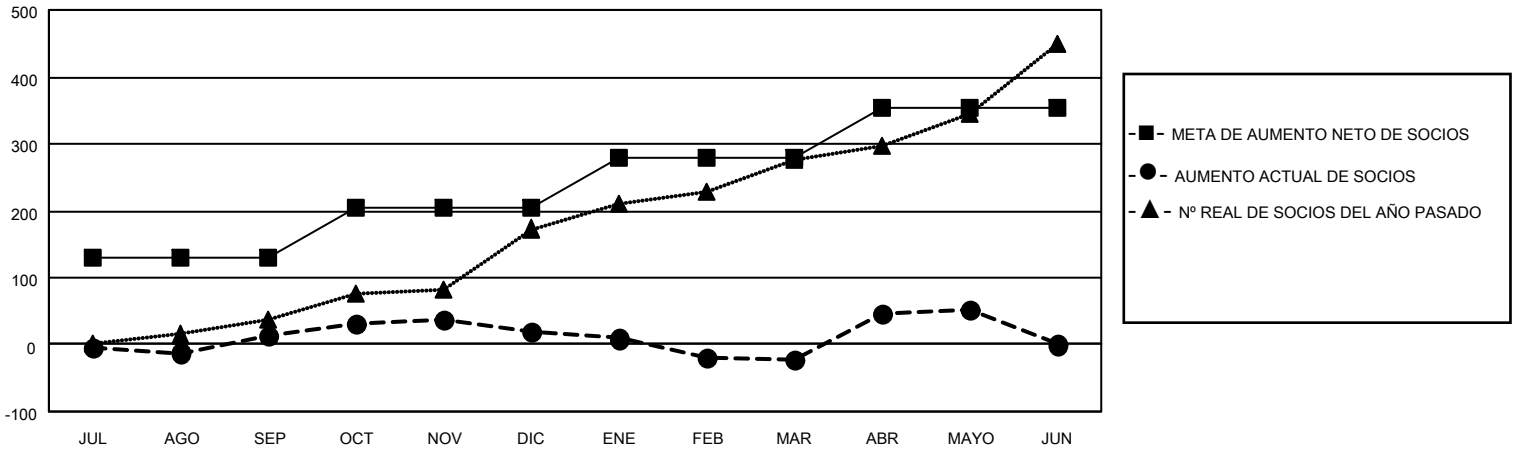

| | | | |
|--|--|---|----------------|
| CLUBES DADOS DE BAJA: 0 | 40 CLUBS OF 72 AÑADIERON 1 O MÁS SOCIOS NUEVOS | <u>DISTRIBUCIÓN POR SEXO</u> | |
| <u>SOCIOS DADOS DE BAJA</u> | | MASCULINO | 1,075 (40.84%) |
| FALLECIDOS | 31 | FEMENINO | 1,557 (59.16%) |
| CLUB CANCELADO | 0 | NON BINARY | 0 (0.00%) |
| OTRO | 178 | PREFER NOT TO ANSWER | 0 (0.00%) |
| TOTAL | 209 | TOTAL DE SOCIOS EN UNIDADES FAMILIARES 425 | |
| HAGA CLIC AQUÍ PARA OBTENER LOS DATOS ACUMULATIVOS DE SOCIOS | | SOCIOS FAMILIARES QUE PAGAN LA MITAD DE LAS CUOTAS 252 | |